

Vielsalm, le 22 février 2013

Je soussigné, RULMONT Vincent, Géomètre-Expert repris au tableau du Conseil Fédéral sous le numéro GEO 04/0396, dont le siège est établi 33, Rue Fosse Roulette à 6690 Vielsalm, légalement assermenté en cette qualité auprès du tribunal de Première Instance écans à Marche.

Agissant à la requête de Madame Dupont,

Ayant procédé au mesurage de la propriété sise:  
SOMME-LEUZE 1ère Div/Somme-Leuze/Section A  
n°661C/2,661Z,661T,659X,659A/2,659Y,659C/2,659B/2.

Ayant fait les recherches d'usage :

- Croquis cadastraux (n°4 de 1982,n°4 de 1973, n°8 de 1992,n°8 de 2000)
- Plan du Géomètre ROUSSEL du 08-09-1977
- Plan du Géomètre ROUSSEL du 23-03-73
- Plan du Géomètre KAYE du 15-09-1978
- Plan du Géomètre ..... du 15-10-1992
- Plan du Géomètre de GHELLINCK (Préliminaires au rapport d'expertise judiciaire dont ordre du 28-08-2008)
- Plan de l'Architecte MOULIGNEAU du 15-07-1977
- Plan d'emprises des Ponts et Chaussées n°F G 7 35 1121 E1 du 21-09-1965
- Conventions entre les parties
- Situation des lieux

Ayant défini les limites reprises au plan par les sommets B1 à B32.  
Je jure avoir rempli ma mission en honneur et conscience, avec exactitude et probité.

| Tableau récapitulatif des contenances |             |                           |                            |                         |                       |                      |
|---------------------------------------|-------------|---------------------------|----------------------------|-------------------------|-----------------------|----------------------|
| N° lot                                | N° parcelle | Ancien(s) propriétaire(s) | Nouveau(s) propriétaire(s) | Contenances cadastrales | Contenances calculées | Contenances mesurées |
| Lot 1                                 | 661C        | Dupont                    |                            | 11a19ca                 |                       | 13a77ca              |
|                                       | 661A        |                           |                            | 02a26ca                 |                       | 02a62ca              |
|                                       | 661Z        | Dupont                    |                            | 02a30ca                 | 02a62ca               |                      |
|                                       | 661T        | Dupont                    |                            | 01a55ca                 | 01a92ca               |                      |
|                                       | 659X        | Dupont                    |                            | 04a55ca                 | 03a60ca               |                      |
| Lot 2                                 | 659A        | Dupont                    |                            | 09a39ca                 |                       | 08a02ca              |
|                                       | 659Y        |                           |                            | 07a30ca                 |                       | 07a30ca              |
|                                       | 659C        | Dupont                    |                            | 05a85ca                 | 18a22ca               |                      |
|                                       | 659B        | Dupont                    |                            | 05a10ca                 |                       |                      |
| Superficie totale                     |             |                           |                            |                         |                       |                      |

| LISTE DES COORDONNÉES : |          |          |         |                |  |
|-------------------------|----------|----------|---------|----------------|--|
| N                       | X        | Y        | Z       | Nature         |  |
| 1000                    | 1000.002 | 2000.000 | 99.999  | Station VR (P) |  |
| 2000                    | 1005.297 | 2000.880 | 100.196 | Station VR (P) |  |
| 3000                    | 1154.196 | 2003.832 | 104.048 | Station VR (C) |  |
| 4000                    | 1088.535 | 2043.596 | 103.574 | Station VR (P) |  |
| 5000                    | 1109.285 | 2063.497 | 104.376 | Station VR (C) |  |
| 6000                    | 1081.669 | 2079.965 | 104.382 | Station VR (C) |  |
| B.1                     | 1015.240 | 2013.186 | 0.000   | Nouv.borne     |  |
| B.2                     | 1061.178 | 2011.198 | 0.000   | Nouv.borne     |  |
| B.3                     | 1065.709 | 2015.508 | 0.000   | Nouv.borne     |  |
| B.4                     | 1057.233 | 2024.421 | 0.000   | Nouv.borne     |  |
| B.5                     | 1073.554 | 2040.357 | 0.000   | Nouv.borne     |  |
| B.6                     | 1065.898 | 2048.929 | 0.000   | Nouv.borne     |  |
| B.7                     | 1063.434 | 2051.688 | 0.000   | Sommet         |  |
| B.8                     | 1057.168 | 2058.705 | 0.000   | Sommet         |  |
| B.9                     | 1055.527 | 2057.209 | 0.000   | Sommet         |  |
| B.10                    | 1046.601 | 2048.375 | 0.000   | Sommet         |  |
| B.11                    | 1041.434 | 2043.476 | 0.000   | Nouv.borne     |  |
| B.12                    | 1062.359 | 2011.147 | 0.000   | Nouv.borne     |  |
| B.13                    | 1097.762 | 2044.814 | 0.000   | Sommet         |  |
| B.14                    | 1103.286 | 2050.079 | 0.000   | Sommet         |  |
| B.15                    | 1109.139 | 2055.647 | 0.000   | Nouv.borne     |  |
| B.16                    | 1118.157 | 2045.577 | 0.000   | Sommet         |  |
| B.17                    | 1125.792 | 2034.843 | 0.000   | Sommet         |  |
| B.18                    | 1138.740 | 2011.166 | 0.000   | Sommet         |  |
| B.19                    | 1137.959 | 2011.143 | 0.000   | Sommet         |  |
| B.20                    | 1095.377 | 2009.906 | 0.000   | Sommet         |  |
| B.21                    | 1078.956 | 2010.429 | 0.000   | Sommet         |  |
| B.22                    | 1088.670 | 2021.111 | 0.000   | Sommet         |  |
| B.23                    | 1061.686 | 2062.676 | 0.000   | Sommet         |  |
| B.24                    | 1072.564 | 2072.454 | 0.000   | Sommet         |  |
| B.25                    | 1081.029 | 2080.062 | 0.000   | Sommet         |  |
| B.26                    | 1086.663 | 2075.820 | 0.000   | Sommet         |  |
| B.27                    | 1092.626 | 2071.195 | 0.000   | Sommet         |  |
| B.28                    | 1088.263 | 2066.944 | 0.000   | Sommet         |  |
| B.29                    | 1082.630 | 2061.181 | 0.000   | Sommet         |  |
| B.30                    | 1081.184 | 2059.820 | 0.000   | Sommet         |  |
| B.31                    | 1079.032 | 2061.936 | 0.000   | Sommet         |  |
| B.32                    | 1092.678 | 2009.828 | 0.000   | Sommet         |  |
| S.100                   | 1050.651 | 2033.754 | 0.000   | Bâtiment       |  |
| S.101                   | 1063.882 | 2046.284 | 0.000   | Bâtiment       |  |
| S.102                   | 1042.997 | 2019.596 | 0.000   | Bâtiment       |  |
| S.103                   | 1052.642 | 2028.748 | 0.000   | Bâtiment       |  |
| S.104                   | 1121.343 | 2016.244 | 0.000   | Bâtiment       |  |
| S.105                   | 1123.794 | 2033.132 | 0.000   | Bâtiment       |  |
| S.106                   | 1112.649 | 2046.362 | 0.000   | Bâtiment       |  |
| S.107                   | 1094.197 | 2060.736 | 0.000   | Bâtiment       |  |
| S.108                   | 1075.186 | 2070.311 | 0.000   | Bâtiment       |  |
| S.109                   | 1079.617 | 2075.813 | 0.000   | Bâtiment       |  |

**LEGENDE**

|      |                  |                     |
|------|------------------|---------------------|
| ST   | Station Géomètre | Haut talus          |
| B.E. | Borne existante  | Bas talus           |
| N.B. | Nouvelle borne   | Courbes de niveau   |
| ST   | Station          | Limite cadastrale   |
| ST   | Station          | Nouv. limite        |
| ST   | Station          | Signalisation       |
| ST   | Station          | Lampadaire          |
| ST   | Station          | Arbre feuillus      |
| ST   | Station          | Arbre résineux      |
| ST   | Station          | Haie                |
| ST   | Station          | Massif végétal      |
| ST   | Station          | Pavés               |
| ST   | Station          | Béton               |
| ST   | Station          | Enrobé              |
| ST   | Station          | Gravier             |
| ST   | Station          | Végétation          |
| ST   | Station          | Chemin              |
| ST   | Station          | Accès carrossable   |
| ST   | Station          | Escalier            |
| ST   | Station          | Portail             |
| ST   | Station          | Clôture - palissade |
| ST   | Station          | Mur - muret         |

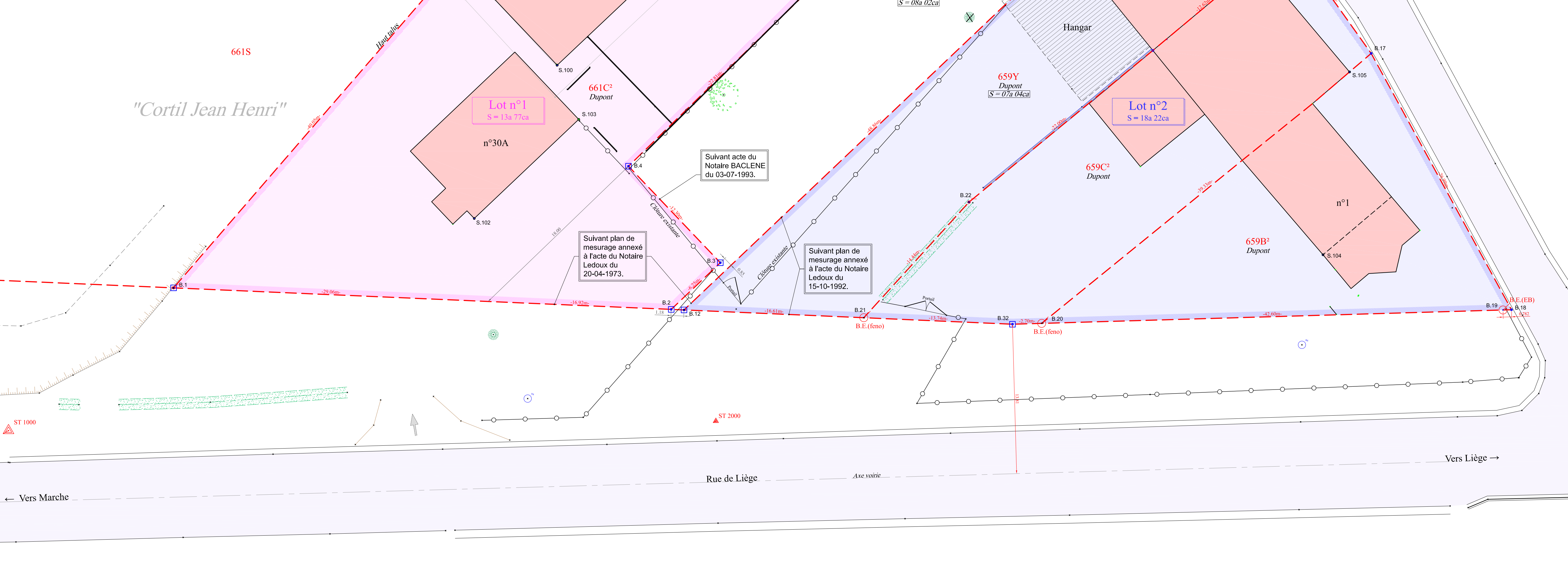

POUR ACCORD SUR LES LIMITES (B1-B2-B3-...):

| Parcelles             | Noms      | Signatures |
|-----------------------|-----------|------------|
| 661C                  | Me Dupont |            |
| 661Z-661T             | Me Dupont |            |
| 659X                  | Me Dupont |            |
| 659A                  | Me Dupont |            |
| 659Y                  | Me Dupont |            |
| 659C                  | Me Dupont |            |
| 659B                  | Me Dupont |            |
| Rue de Liège          | Me Dupont |            |
| Rue de la Principauté | Me Dupont |            |

Les parties concernées marquent leur accord sur la délimitation proposée et sur la position des bornes et s'entendent toute réclamation du chef des limites ci-avant définies et fixées. Elles veilleront ainsi que leurs successeurs à déclarer l'existence de ce document lors de l'aliénation de tout ou partie de leur bien.

Orientation

Situation cadastrale / géographique

**LOCALISATION / SITUATION :**  
**PROVINCE DE LUXEMBOURG**  
**Commune de Vielsalm**  
**33, Rue Fosse Roulette**

**Réf. CADASTRALES / PROPRIETAIRES :**  
**VIELSALM 1DIV./Vielsalm/Section A**  
**Lieu-dit : "Cortil Jean Henri"**  
**Parcelle(s) n° : 661C/2,661Z,661T,659X,659A/2,659Y,659C/2,659B/2**

**OBJET :**  
**Plan de bornage**

| Indice | Date | Modifications | Des. VÉR. | Signatures |
|--------|------|---------------|-----------|------------|
|        |      |               | V.R.      | V.R.       |

| Echelle : | Date :     | Plan N° : | Indice : |
|-----------|------------|-----------|----------|
| 1/200     | 22-02-2013 | 13-007    |          |

| Système planimétrique :   | Système altimétrique :  | Dressé par le géomètre soussigné : |
|---|---|------------------------------------|
| <input type="checkbox"/> National<br><input type="checkbox"/> National - GPS<br><input checked="" type="checkbox"/> Local | <input type="checkbox"/> National<br><input type="checkbox"/> National - GPS<br><input checked="" type="checkbox"/> Local | <b>Vincent RULMONT</b>             |

Géomètre-Expert  
Assermenté par le Tribunal de première instance de Marche  
Inscrit au conseil Fédéral des Géomètres-Experts (GEO/04/0396)

33, Rue Fosse Roulette  
B-6690 VIELSALM  
Tél: +32 473 61 09 63  
Email: vr@geometrerulmont.be  
www.geometrerulmont.be